Stadtwerke Nürtingen GmbH

gut versorgt

Das Kundenmagazin der Stadtwerke Nürtingen GmbH

2/2018

Neues Kundenzentrum in der Porschestraße

Seite 3

Bienenstrom

Seite 9

Editorial

Sehr geehrte Kundin, sehr geehrter Kunde,

ich freue mich, Ihnen auf den folgenden Seiten interessante und lesenswerte Informationen rund um die Stadtwerke Nürtingen GmbH präsentieren zu dürfen.

Seit Kurzem begrüßen Sie unsere Mitarbeiter in unserem neuen Kundencenter. Was dieses neben dem gewohnten Service noch bereit hält, lesen Sie gleich auf der nächsten Seite (Seite 3).

Was Bienen mit Stromerzeugung zu tun haben, das erzählen wir Ihnen auf Seite 9.

Der Super-Sommer 2018 war ein Rekordsommer, besonders die lange Periode ohne Regen hat nachdenklich gestimmt. Wie sieht es dabei mit unserer Trinkwasserversorgung aus? Die Antwort darauf finden Sie auf Seite 5.

Nun steht das Weihnachtsfest kurz bevor. Die Zeit für besinnliche Stunden im Kreise der Familie. Als Ihr Energieversorger können Sie sich stets auf uns verlassen. So auch an den Festtagen. Denn natürlich ist unsere Bereitschaft rund um die Uhr und an 365 Tagen erreichbar, sodass ihre Versorgung sichergestellt ist. Auf Seite 6 stellen wir Ihnen in dieser Ausgabe unsere Elektrowerkstatt vor, die für Sie dabei im Einsatz ist.

Freuen Sie sich nun auf den folgenden Seiten wie gewohnt auf unsere Gewinnspiele, die Kinderseite und einen im wahrsten Sinne des Wortes, schweinischen Ausflugtipp.

Im Namen aller Mitarbeiterinnen und Mitarbeiter wünsche ich Ihnen geruhsame Weihnachtsfeiertage und einen guten Start in das neue Jahr.

Herzlichst, Ihr

Volkmar Klaußer
Geschäftsführer

Inhalt

Neues Kundenzentrum Seite 3

Mobiles Bezahlen in den Bädern und im Kundenzentrum Seite 4

Heimlichen Energiefressern keine Chance geben Seite 4

Super Sommer 2018: Nürtingens Trinkwasserversorgung Seite 5

Über den Dächern von Nürtingen Seite 6

Spieletipp: „Azul“ Seite 7

Zweite Trinkwasserversorgungsschiene für Hardt Seite 8

Neue E-Tankstelle für Neckarhausen Seite 8

Bienenstrom Seite 9

Ausflugtipp Seite 10

Kundenseite Seite 11

Die Kinderseite Seite 12

Neue Datenschutzgrundverordnung Seite 13

TG Nürtingen: Adrenalin-Junkies gesucht Seite 14

Kunstaustellung 2019: Günter Uecker und Friedensreich Hundertwasser Seite 15

Impressum

gut versorgt
Kundenmagazin der Stadtwerke Nürtingen GmbH, Porschestr. 5-9, 72622 Nürtingen

Verantwortlich: Volkmar Klaußer, Geschäftsführer
Ansprechpartner: Tobias Länge, Telefon 07022/406-220, Fax 07022/406-240,
E-Mail: tobias.laenge@sw-nuertingen.de, www.sw-nuertingen.de
Verlag: Senner Verlag GmbH, Carl-Benz-Str. 1, 72622 Nürtingen, Telefon 07022/94 64-0
Redaktion: Sarah Albiez, Astrid Diels, Rudi Fritz, Sibylle Powoden, Bettina Schreitmüller, Norman Tietz
Redaktion Baumhaus: Michael Schuster
Bilder: Adobe Stock, D. Jüptner, Schweinemuseum Stuttgart, Astrid Diels, Gerhard Einsele
Satz: Senner Druckhaus GmbH
Titelbild: Adobe Stock
Druck: Senner Druckhaus GmbH, Carl-Benz-Str. 1, 72622 Nürtingen, Telefon 07022/94 64-0
Auflage: 18.000

Neues Kundenzentrum: Domizil für Kunden und Mitarbeiter

Seit 6. Juni waren die Bagger und Arbeiter auf dem Gelände der Stadtwerke Nürtingen GmbH im Einsatz, Ende September war es dann so weit: Der Vertrieb konnte vom Gebäude in der Porschestraße 6 direkt gegenüber in das neue Kundenzentrum einziehen.

Auf die persönliche Kundenberatung und den Vor-Ort-Service legt die Stadtwerke Nürtingen GmbH schon seit jeher ein großes Augenmerk. Nun kann der Energieversorger auf 465 Quadratmetern seine Kunden in einem modernen und ansprechenden Ambiente empfangen und noch besser beraten.

Auch im neuen, barrierefreien Domizil findet der/die Kunde/in seine/n Ansprechpartner/in für Gas, Wasser, Strom, Wärme und NT-net zu den gewohnten Öffnungszeiten (siehe Kasten).

Der helle und freundliche Bau bietet viele Vorteile für die Kunden wie auch für die Mitarbeiter und bringt einen deutlichen Mehrwert für alle Beteiligten. So wurde die Empfangs- und Aufenthaltsqualität deutlich gesteigert: Im offenen Empfangsbereich mit Empfangstheke, die als erste Anlaufstelle dient, wird der Kunde mit seinem Anliegen an den für ihn zuständigen Mitarbeiter weitergeleitet. Gängige Fragen, wie zum Beispiel zum Zählerstand, allgemeine Informationen über die verschiedenen Dienstleistungen, zu erneuerbaren Energien und vieles mehr, können teilweise schon am Empfang beantwortet werden.

Mit dem nötigen Platz für persönliche und vertrauliche Gespräche erfüllt das Kundenzentrum nun die Erwartungen an einen modernen Service. Vertrauen und Zuverlässigkeit spielen vor allem bei sensiblen Themen eine große Rolle. In den Beratungsinseln, wo diskrete Gesprächsbedingungen gegeben sind, trifft der Kunde seinen persönlichen Ansprechpartner.

Wolfgang Maier, Leiter Technische Dienste bei der Stadtwerke Nürtingen GmbH und Verantwortlicher für das Projekt „Kundenzentrum", freut sich sehr über den gelungenen Bau: „Mit diesem Kundenzentrum gehen wir als die Stadtwerke Nürtingen GmbH einen weiteren Schritt in eine beratungsfreundliche und innovative Zukunft, in der nach wie vor die persönliche und vertrauensvolle Kundenberatung bei uns im Vordergrund steht".

Öffnungszeiten Kundenzentrum:

Montag, Dienstag, Mittwoch:
8 bis 16.30 Uhr

Donnerstag:
8 bis 18 Uhr

Freitag:
8 bis 12 Uhr

Mobile Payment in den Bädern und im Kundenzentrum

Mobiles Bezahlen - Kontaktlos, sicher und bequem

Per Smartphone bezahlen? Das ist so einfach wie mit der EC-Karte. Die Stadtwerke Nürtingen GmbH bietet diesen Service ab sofort auch für ihre Kunden an.

In den Nürtinger Bädern sowie im neuen Kundenzentrum in der Porschestraße 6 können Kunden nun mobil, kontaktlos, sicher und bequem am Kassenterminal bezahlen. Dafür benötigt man ein Smartphone mit Android-Betriebssystem sowie die aktivierte NFC-Funktion. Denn beim kontaktlosen Bezahlen findet die Datenübertragung per Near Field Communication (NFC) statt. Einfach die „Pay App" für mobiles Bezahlen der Hausbank herunterladen und installieren. Erst bei einem Betrag über 25 Euro wird nach der PIN gefragt.

Ist das auch sicher?

Der Bezahlvorgang ist in wenigen Sekunden erledigt. Hier handelt es sich um eine gewöhnliche Kartenzahlung. Je nach gewählter Kartenart erfolgt die Abrechnung also direkt vom Giro- oder Kreditkartenkonto. Generell gilt: Das Bezahlen mit dem Smartphone ist sicher. Es gelten die gleichen Sicherheitsstandards, die auch beim kontaktlosen Bezahlen greifen.

Tipps für weniger Energieverbrauch

Heimlichen Energiefressern keine Chance geben

Warme Wand macht warme Hand
Schlecht gedämmte Wände lassen zu viel Wärme durch. Die Folge: Heizenergie verschwindet schnell nach draußen, der Raum fühlt sich unbehaglich kalt an. An den Außenwänden kann sich Schwitzwasser niederschlagen und Schimmel entsteht. Mit einer Fassadendämmung erhöhen Sie den Behaglichkeitsfaktor in Ihrem Zuhause und sparen auf lange Sicht viel Energie. Dafür gibt es auch Fördermittel.

Licht an und Kopf einschalten
Wer die richtigen Leuchtmittel wählt, kann eine Menge Strom sparen. LEDs benötigen nur einen Bruchteil der Energie alter Glühbirnen. Es gibt sie in allen Lichtfarben und Formen. Achten Sie auf eine lange Lebensdauer und gute Qualität: LEDs können mehr als 25 000 Stunden leuchten. Sie sind deshalb immer häufiger fest in Leuchten eingebaut.

Betagte Öfen aufs Altenteil
Heizungsanlagen mit veralteter Technologie sind Strom- und Brennstoffschlucker. Für eine moderne Anlage gibt es Fördergeld – und Sie sparen nachher bis zu 30 Prozent Kosten ein.
Heizen Sie im Winter ganz neu, am besten mit erneuerbarer Energie. Lassen Sie sich beraten, auch zu den Anforderungen des in Baden-Württemberg geltenden EWärmeG (Erneuerbare-Wärme-Gesetz).

Schwäbisches Meer gewährleistet Nürtingens Trinkwasserversorgung

Nur ganz wenig Regen fiel im Supersommer 2018, und so machte sich so mancher Nürtinger Bürger Gedanken darüber, ob die Trinkwasserversorgung, trotz der im Land herrschenden Trockenheit und Dürre, auch gesichert ist.

„Einen Engpass in der Versorgung mit Trinkwasser hatten wir im regenarmen Sommer 2018 definitiv nicht", lässt Josef Budja, der zuständige Abteilungsleiter für die Wasserversorgung Nürtingens bei der Stadtwerke Nürtingen GmbH, keine Zweifel daran aufkommen, dass die Stadtwerke Nürtingen GmbH auch für solch südländisch anmutende Sommer wie in diesem Jahr gut gerüstet ist.

Seit 2011 bezieht die Stadtwerke Nürtingen GmbH das Nürtinger Trinkwasser ausschließlich aus dem Bodensee. Im vergangenen Jahr waren dies circa 2,1 Millionen Kubikmeter.

Der Bodensee ist eine sichere Quelle, auch wenn der Pegel des Schwäbischen Meeres 2018, wie auch im letzten Supersommer 2003, durch die wenigen Niederschläge gesunken ist. Laut dem Experten für die Nürtinger Wasserversorgung entstehen dadurch jedoch keinerlei Probleme. „Das Trinkwasser wird aus etwa 60 Metern Tiefe gewonnen, und da gibt es immer Wasser, auch wenn der Spiegel des Bodensees dauerhaft sinken würde".

Vor der Umstellung 2011 auf eine hundertprozentige Bodenseewasserversorgung wurden Teile der Nürtinger Trinkwasserversorgung aus den eigenen Wasserschutzgebieten aus Neckarhausen und Zizishausen versorgt.

„Diese Schiene könnte im Notfall wieder aktiviert werden", sieht Budja darin eine Art „Reservewasserkanister". „Unser Trinkwasser unterliegt der ständigen Untersuchung", betont der Vertreter des Nürtinger Wasserversorgers, „und dass bei der Stadtwerke Nürtingen GmbH sowohl Qualität als auch Versorgungssicherheit und Preis des Nürtinger Trinkwassers in einem optimalen Verhältnis stehen."

Info

Josef Budja
Abteilungsleiter Gas-, Wasser- und Wärmeversorgung/Nürtinger Bäder
Tel. 07022/406-420
josef.budja@sw-nuertingen.de
www.sw-nuertingen.de

Über den Dächern von Nürtingen

Wenn Lorenz Heinrich und seine Kollegen im Nürtinger Stadtgebiet unterwegs sind, dann sieht man sie oft hoch oben in schwindelerregender Höhe im Korb eines Hubwagens. Denn die Elektromonteure der Stadtwerke Nürtingen GmbH kümmern sich unter anderem um die Freileitungen des Energieversorgers.

Freileitungen stellen eine seit Jahren bewährte und zuverlässige Technik dar, um Häuser mit Strom zu versorgen. Die Leitungen sind aber ständig Wettereinflüssen ausgesetzt, die das Material beanspruchen.

Damit die Kunden der Stadtwerke Nürtingen GmbH immer reibungslos und konstant mit Strom versorgt werden und die Leitungen optimal funktionieren, werden sie regelmäßig gewartet und instand gehalten. Fast unbemerkt für die Anwohner reparieren und kontrollieren die Männer der Elektrowerkstatt der Stadtwerke Nürtingen GmbH in luftiger Höhe die Leitungen, Masten und Dachständer.
Auch wenn ein Dach neu gedeckt wird, sind die Elektromonteure zur Stelle und versetzen den Dachständer, isolieren die Freileitungen und führen sonstige Installationsarbeiten aus. Das Isolieren der Freileitungen ist zwingend notwendig, damit auf den Dächern ohne Gefahr eines Stromschlages sicher gearbeitet werden kann. Für Baustellen sorgen die Elektrotechniker ebenfalls für reibungslose Stromzufuhr.

Wenn Orkantiefs und Stürme über Nürtingen ziehen, starke Gewitter mit Blitzeinschlägen die Region heimsuchen oder Autounfälle sich ereignen, dann bleibt das manchmal auch nicht ohne Konsequenzen für die Leitungen. Die Folge im ungünstigsten Fall: Stromausfall - der auf die Tageszeit keine Rücksicht nimmt. Dafür hat die Stadtwerke Nürtingen GmbH den Bereitschaftsdienst. 24 Stunden an 7 Tagen in der Woche rücken unsere Mitarbeiter aus und sorgen wieder für Strom. Ein Anruf genügt und binnen 30 Minuten sind wir vor Ort, um die Schäden zu beheben. „Diese Stromausfälle sind ärgerlich, wir bekommen sie jedoch in der Regel schnell in den Griff. Und damit die Kunden auch schnell wieder ans Netz", weiß Reiner Schnizler, Elektromeister und einer der beiden „Chefs" der Elektrowerkstatt der Stadtwerke Nürtingen GmbH, aus seinem 43-jährigen Berufsleben beim Nürtinger Stromversorger zu berichten.

Eine weitere Aufgabe kommt dem Team um Reiner Schnizler Anfang November zu. Dann ist es in der Innenstadt unterwegs und installiert die schöne Weihnachtsbeleuchtung, die jedes Jahr auf zahlreichen Fotos als Motiv abgebildet ist, die Menschen aus nah und fern erfreut und in weihnachtliche Stimmung versetzt.

Info

Störungsdienst Strom
Tel. 07022/406-401

Störungsdienst Gas, Wasser
Tel. 07022/406-402

Störungsdienst Fernwärme
Tel. 07022/406-403

Lass es kacheln!

Die Freunde ausgedehnter Spielabende fiebern der Preisverleihung zum Spiel des Jahres alljährlich voll Erwartung entgegen. Ist es doch immer wieder spannend, was die Jury aus den aktuellen Neuerscheinungen zum Sieger kürt. In diesem Jahr erhielt „Azul" die begehrte Auszeichnung.

In dem taktischen Legespiel beauftragt der portugiesische König Manuel I. Handwerker, die Wände seines Palasts mit schönen Mosaiken zu verzieren. Dafür sollen sie nicht irgendwelche Keramikfliesen verwenden, sondern die sogenannten Azulejos. Unter den Fliesenlegern entbrennt nun ein Wettbewerb, die besten Fliesen zum richtigen Zeitpunkt aus den Manufakturen zu erhalten.

Von einem Anbieter alle genau einer Sorte – so lautet der Modus Zug für Zug bei der Auswahl. Abhängig von der Position im Mosaik brauchen die Handwerker mal viele Fliesen einer Sorte, mal wenige, um das Muster erweitern zu dürfen. Wer sich verspekuliert und zu viele Kacheln nehmen muss, büßt Punkte ein. Belohnt hingegen wird, wer zusammenhängend kachelt und am Ende vollständige Reihen und Spalten im Mosaik vorweisen kann.
„Azul" besticht zum einen mit einer innovativen Spielmechanik und zum anderen durch seine herausragende Spielgrafik. Die nüchterne Funktionalität des Spielbretts ist ein gelungener Kontrast zur wunderbaren Ästhetik des entstehenden Mosaiks. Und auch das Material ist ein Genuss - sowohl in Haptik als auch in Optik.

Zudem ist Autor Michael Kiesling die Meisterleistung gelungen, einem eingängigen und einfachen Auswahlmechanismus so viel Tiefgang zu verleihen, dass ein nahezu endloser Wiederspielreiz ausgelöst wird und sowohl Vielspieler als auch spielende Familien gleichermaßen anspricht. Mag der Spieler sich anfangs ausschließlich auf seine Spieltafel konzentrieren, entdeckt er mit der Zeit die kleinen Stellschrauben, um das Spiel in seine Richtung zu lenken. Dabei bleiben die Spielregeln stets geradlinig. Diese einfachen Regeln gepaart mit den taktischen Finessen sind es dann, die „Azul" so spielenswert machen.

Übrigens: Wer mehr Abwechslung möchte, dreht die Spielertafeln einfach um. Die Fliesenwand dort enthält nun keine Vorgaben mehr, an welche Stelle welche Farbe gelegt werden soll. Und dann wird einfach aufs Neue losgekachelt!

Fakten

„Azul" von Michael Kiesling
Verlag: Next Move/Plan B Games (Montréal)
Vertrieb: Pegasus Spiele (Friedberg)
Dauer: 30 bis 45 Minuten
Altersempfehlung: ab 8 Jahren
Spieler: 2 bis 4
Preis: ca. 40 Euro

Schicken Sie uns Ihr Lieblingsrezept!

Mögen Sie lieber süß, sauer, deftig oder herzhaft? Ganz egal, schicken Sie uns Ihr Lieblingsrezept, das wir dann in einer der nächsten Ausgaben des „gut versorgt" veröffentlichen.

Schreiben Sie uns noch dazu, warum Sie uns gerade dieses Rezept zuschicken. Ist es Ihr Lieblings-Rezept, Großmutters-Spezial-Rezept oder ein kleiner Geheimtipp aus einem fernen Land? Wir sind sehr gespannt auf Ihre Einsendungen und freuen uns über zahlreiche, leckere Rezepte.

Info

Rezept mit dem Betreff „Rezept" bitte per E-Mail an

sandra.jaeger@sw-nuertingen.de

oder auf dem Postweg an

Stadtwerke Nürtingen GmbH
-Rezept-
z. H. Sandra Jäger
Porschestraße 5-9
72622 Nürtingen

Zweite Trinkwasser-versorgungsschiene für Hardt

Der Nürtinger Stadtteil Hardt wird seit Kurzem dual mit Trinkwasser versorgt: Wie bisher gewohnt aus dem Hochbehälter Oberensingen, und seit Mitte Oktober zusätzlich aus der neuen Druckerhöhungsanlage, die die Grötzinger Straße mit der Hardter Hauffstraße verbindet.

„Um die Versorgungssicherheit des Stadtteils Hardt zu erhöhen, haben wir uns dazu entschlossen, in der Hauffstraße eine zweite Versorgungsschiene zu installieren", nennt Josef Budja, Abteilungsleiter Gas und Wasser den Grund dafür, dass seit Mitte Oktober ein kleines Gebäude, das eine Druckerhöhungsanlage beherbergt, zwischen Oberensingen und Hardt steht. Damit soll die Versorgung der gut 1 000 Einwohner von Hardt noch besser gewährleistet werden.

Bis Oktober erfolgte die Lieferung des Trinkwassers für das 391 Meter hoch gelegene Hardt ausschließlich durch den Oberensinger Hochbehälter. Dieser ist einer der 12 von der Stadtwerke Nürtingen GmbH betriebenen Wasserspeicher im gesamten Nürtinger Stadtgebiet, die das insgesamt 175 Kilometer lange Leitungsnetz mit Trinkwasser versorgen.

Durch die Verbindung mit dem Wasseranschluss der Grötzinger Straße mit der Hauffstraße ist die Wasserversorgung Hardts jetzt noch besser gewährleistet. „Falls eine der beiden Schienen wegbrechen sollte, kann ganz Hardt über die zweite Schiene komplett mit Trinkwasser versorgt werden", sieht Josef Budja die künftige Wasserversorgung des kleinsten Nürtinger Stadtteils jetzt noch besser aufgestellt.

Elektromobilität – Neckarhausen unter Strom

Neue E-Tankstelle in Neckarhausen

Nun hat auch Nürtingens Teilort Neckarhausen eine Ladestation für zwei Elektrofahrzeuge – entweder Autos oder Roller können seit Anfang Oktober in der Neckartailfinger Straße 35 bequem mit Strom betankt werden. Bernd Schwartz, Ortsvorsteher Neckarhausen, und Wolfgang Maier, Leiter Technische Dienste bei der Stadtwerke Nürtingen GmbH, machen es vor (Bild rechts). Der Standort der neuen Ladestation liegt direkt an der B 313/297 in Neckarhausen, sodass nicht nur die Neckarhäuser sondern auch die Durchreisenden von der Stromtankstelle profitieren können.

Mit dem Ausbau des E-Ladenetzes investiert die Stadtwerke Nürtingen GmbH konsequent und in hohem Tempo in die Zukunft der Elektromobilität. Bis März sollen sieben weitere Tankstellen dazukommen. Dann auch in anderen Teilorten von Nürtingen.

Info

Neue Ladestationen ab März 2019

Hardt: Frundsbergstraße

Zizishausen: Austraße

Reudern: Marbachweg

Roßdorf: Dürerplatz

Raidwangen: Raigerwald

Bienenstrom – Die Stadtwerke Nürtingen GmbH kämpfen gegen das Insektensterben

bienenstrom
Biosphärengebiet Schwäbische Alb

Insekten auf der Autoscheibe – früher waren sie ein lästiges Übel, das jede Autofahrt begleitet hat, heute wird diese Erfahrung immer seltener. Das ist eine Auswirkung des Insektensterbens.

Am bekanntesten ist dabei das Bienensterben. Dass Bienen wichtig sind für die Menschen, ist seit langem bekannt. Viele Pflanzen, die wichtig für die Ernährung sind, hängen von der Bestäubung durch Bienen ab. Die Streuobstwiesen der Region beispielsweise würden ohne die fleißigen Bienen sehr kahl aussehen. Das Insektensterben ist so massiv, dass es nicht länger ignoriert werden kann.

Die Bienen finden keine Nahrung

Warum sterben die Bienen? Auf diese Frage gibt es viele Antworten: Spritzmittel, Klimawandel, Schädlinge… Einer der Gründe ist auch ein Mangel im Nahrungsangebot für die Bienen. Auf deutschen Feldern steht sehr viel Mais. Der Mais, der für die Weiterverarbeitung in Biogasanalagen gedacht ist, wird daher auch Energiemais genannt. In diesen Energiemaisfeldern finden Bienen und andere Insekten allerdings kaum Nahrung. Besser wären Felder, auf denen blühende Pflanzen und Blumen wachsen. Doch Mais bringt den Landwirten den höchsten Methan-Ertrag in den Biogasanlagen. Hier setzt das innovative Projekt „Bienenstrom“ der Stadtwerke Nürtingen GmbH und ihres Kooperationspartners „Biosphärengebiet Schwäbische Alb“ an.

Blühende Felder statt Mais

Die Bienenstrom-Idee: Landwirte werden finanziell unterstützt, um den Ertragsausfall beim Wechsel von Maisanbau zu Blühflächen ausgleichen zu können. Dies geschieht über den Verkauf von 100 % Ökostrom mit einem Preisaufschlag von einem Cent je verbrauchter Kilowattstunde. Dieser Cent wird auch Blühhilfe-Beitrag genannt und geht direkt an die beteiligten Landwirte. Die Landwirte werden so zu Blühpaten und verwandeln Ackerflächen in aufblühende, artenreiche Landschaften. Zum Tarif von Bienenstrom können Gewerbe- oder Privatkunden wechseln. Sie werden dann zu Blühhelfern und finanzieren über ihren Stromverbrauch den Aufbau und die Pflege der Blühflächen.

Innovative Blühmischung

Die Wildpflanzenmischung, welche die Blühpaten auf ihren Feldern ausbringen, kann gut in den Biogasanlagen und somit zur Energieerzeugung genutzt werden. Gleichzeitig bieten die Pflanzen unzähligen Tieren Nahrung und Schutz. Durch den Blühflächenanbau wird auch der Spritzmitteleinsatz deutlich gesenkt oder gänzlich vermieden und das ist gut für das Grundwasser. Mit dem Einsatz dieser Wildpflanzen, die nach erfolgter Aussaat für 5 Jahre auf dem Acker stehen bleiben, kann durch eine starke Verwurzelung auch die Qualität des Ackerbodens verbessert werden. Bienenstrom ist also ein Gewinn für Natur, Umwelt und die gesamte Region.

Artenreiche Zukunft

Im April 2018 war der Startschuss für Bienenstrom. Die Stadtwerke Nürtingen GmbH und ihr Kooperationspartner können stolz auf die Erfolge ihres Projektes blicken. Dieses Jahr blühten 14 Hektar Bienenstrom-Blühfläche auf der Schwäbischen Alb. Für das nächste Jahr sind bereits weitere Flächen unter Vertrag. Mittlerweile stößt die Idee von Bienenstrom auf deutschlandweites Interesse. Die Zukunft soll wieder bunt und artenreich sein. Bienenstrom - mit Energie Landschaften aufblühen lassen!

Info

Tobias Länge
Vertriebsleiter
beantwortet Ihre Fragen rund um das Thema Bienenstrom
Tel. 07022/406-220
tobias.laenge@sw-nuertingen.de
www.sw-nuertingen.de

Auf in's Schweinemuseum

Das schweinischste Kulinarium mit unzähligen Skulpturen, Grafiken und Gemälden heißt Groß und Klein herzlich willkommen in der Welt der Schweinereien in Stuttgart.

In 29 Themenräumen präsentieren Schweine aller Art, auf über 800 Quadratmetern Ausstellungsfläche, ihre Geschichte. In diesem weltweit einzigartigen Museum vermitteln wechselnde Ausstellungen einen umfassenden Eindruck über das Wesen des Schweines.
Vom Glücksschwein über das Spar-Schwein bis zum Kuschel-Schwein.
Die Themenräume bieten die Gelegenheit, sich mit der Bedeutung, mit Sinn und Unsinn und natürlich auch mit den künstlerischen Umsetzungen von Schweinen auseinander zu setzen.

Vor oder nach dem Museumsbesuch kann man in den urigen Gärten des Museums noch gemütlich verweilen oder einfach zum Ausspannen bleiben.
Ob alleine, mit der Familie oder dem ganzen Freundeskreis kann man hier die schwäbische Gemütlichkeit im Biergarten oder im Restaurant genießen.
Parkmöglichkeiten für Pkw/Bus vor dem Haus oder auch gut mit Bus/U-Bahn zu erreichen!

Info

Schweinemuseum Stuttgart
Schlachthofstraße 2a
70188 Stuttgart
Tel. 0711/66419-600
saugut@schweinemuseum.de
www.schweinemuseum.de

Öffnungszeiten:
täglich 11 bis 19.30 Uhr
(letzter Einlass 18.45 Uhr)

Kundenservice der Meisterbetriebe

Gemeinsam einer ökonomischen Energieversorgung verpflichtet – die hier aufgeführten Fachbetriebe und die Stadtwerke Nürtingen GmbH

Henzler BAD & HEIZUNG GmbH
Bäder-, Sanitäranlagen, Heizungen, Flaschnerei, Kundendienst, Regenwassernutzung, Solaranlagen

Rainer Henzler – Heizungen aller Art und Fabrikate
Allmandstrasse 2
72622 Nürtingen-Neckarhausen
Telefon (0 70 22) 5 90 61
Telefax (0 70 22) 5 07 60
henzler.bad-heizung@t-online.de

A+H HEIZUNG-SANITÄR
Heizung – Sanitär – Solartechnik – Pelletskessel
Wärmepumpen – **Kundendienst**

A+H GmbH, Heizung – Sanitär
Porschestraße 1/1
72622 Nürtingen
Telefon (0 70 22) 40 73 66
Telefax (0 70 22) 40 73 65
E-Mail: augsten-hauff@gmx.de

HUMMEL Systemhaus.
Elektro- & Gebäudetechnik | IT- & Kommunikations-Systeme | Energie-Systeme | Sicherheits-Systeme

HUMMEL Systemhaus GmbH & Co. KG
In den Gernäckern 13
72636 Frickenhausen-Linsenhofen
Tel.: +49 (0) 7025 91271-0
www.HUMMEL-Systemhaus.de

baur Heizung + Wasser
Liststraße 7
72636 Frickenhausen
Telefon (0 70 22) 9 43 43-0
www.bauronline.de
Heizung – Öl-Gas-Feuerung – Solar – Sanitär – Flaschnerei – Kundendienst
Ausstellung für Heizung, Sanitär und Balkonsanierung

KRÜGER
Haustechnik
Wohlfühlbäder
Trinkwasserveredelung
Öko- Energiesysteme
Blechbearbeitung
Rohrreinigung
Brückenstraße 20. 72669 Unterensingen. Telefon 0 70 22/6 16 09
Telefax 07 11/34 27 05 31. info@123krueger.de. www.123krueger.de

Wir machen es Ihnen einfach.
Sanitär · Heizung · Lüftung · Klima
Badausstellung · Beratung · Planung
Ausführung · Wartung · Kundendienst

KAMTEC
Energie- und Gebäudetechnik
In der Au 2 · 72622 Nürtingen
T 07022 93271–0
kamtec-online.de

LUTZ
Sanitär • Heizung • Flaschnerei
- Sanitärinstallationen
- Badrenovierung komplett
- Bäder Generation 50plus
- repaBAD »Wanne-auf-Wanne«
- Heizungstechnik | Wartung
- Pellets | Gas | Ölheizung
- Solaranlagen | Wärmepumpen
- Flaschnerei | Klempnerarbeiten

Helmut Lutz
Schlosserstraße 4
72622 Nürtingen • Fon 0 70 22|6 23 01 • Fax 6 52 15
info@sanitaer-lutz.de · www.sanitaer-lutz.de

brandstetter
ÜBER 55 JAHRE
HEIZUNG
SANITÄR
BADSANIERUNG
SOLAR
KUNDENDIENST
PELLETSHEIZUNGEN
WÄRMEPUMPEN
PLANUNG
UND VIELES MEHR
Robert-Mayer-Straße 33 · 72622 Nürtingen
Telefon (0 70 22) 3 41 55 · Telefax (0 70 22) 3 67 39
info@Firma-Brandstetter.de

Retzmann Heizungstechnik
Solar | Pellet | Wärme-pumpe | Brenn-wert | BHKW
Hohes Gestade 1
72622 Nürtingen
Tel. 0 70 22 - 3 28 29
Fax 0 70 22 - 85 48
www.retzmann-heizungstechnik.de

EBERLE SANITÄRTECHNIK
Sanitäre Anlagen, Solaranlagen, Flaschnerei, Öl- und Gasheizungen, Elektrotechnik im Bereich Sanitär und Heizung

Eberle Sanitärtechnik
Hafnerstraße 10
72622 Nürtingen
Telefon (0 70 22) 3 91 90
Telefax (0 70 22) 3 93 52
info@eberle-sanitaertechnik.de
www.eberle-sanitaertechnik.de

Schöllhammer
Sanitär
Flaschnerei
Gasheizungen
Sanitär und Heizungstechnik, Flaschnerei, Gas- und Wasserkundendienst, Badsanierung, Solartechnik, Regenwassernutzung

Fachausstellung – Verkauf
Heiligkreuzstraße 17
72622 Nürtingen
Telefon (0 70 22) 3 99 35
Telefax (0 70 22) 81 29
info@schoellhammer-bad.de
www.schoellhammer-bad.de

FULL SERVICE IN ELECTRONICS
doster elektrogesellschaft
Nürtinger Str. 38
72622 Nürtingen-Neckarhausen
Tel. 07022 5841
info@elektro-doster.de
Markenmitglied EURONICS

ELEKTRO SCHWEIZER
Inhaber: T. Niedermaier
Kalkofer Straße 70, Nürtingen, Telefon (0 70 22) 3 94 77
info@elektro-schweizer.de, www.elektro-schweizer.de
- **Sicherheit für Mensch und Gebäude.**
- **Energie aus der Umwelt (Sonne, Luft, Wasser).**
- **Energieeinsparungen.**
- **Mensch – Technik – Gesundheit.**

Innovative Technik vom Meisterbetrieb.

FLASCHNER GUTBROD seit 1949
GTI WG
Teckstraße 53
72622 Nürtingen
Telefon (0 70 22) 3 92 75
Telefax (0 70 22) 3 57 92
Sanitäre Anlagen – Schlüsselfertige Bäder – Gasheizungen
Bauflaschnerei – Flachdachprofile – Kundendienst – Rohrreinigungen

HEIZUNG & SOLAR
Rainer Keuerleber Energiesysteme
Beurener Str. 4 - 72636 Frickenhausen
Solarstrom • Solarheizung • Pelletheizung • Brennwert
Tel.: 07022/38545
www.heizung-solar.info

HELL wärmetechnik
Öl-/Gasheizung – Solartechnik – Wärmepumpen
Pelletskessel – Tankanlagen – Kaminsanierung

Manfred Hell – Wärmetechnik
Randweg 11
72622 Nürtingen
Telefon (0 70 22) 90 36 86
Telefax (0 70 22) 90 36 87
info@hell-waermetechnik.de
www.hell-waermetechnik.de

Über 40 Jahre
STINER GmbH
HEIZUNG • SANITÄR
Lauterstraße 21 – 72622 Nürtingen
Telefon (0 70 22) 6 26 26
Telefax (0 70 22) 6 37 39
Umweltbewusst und zukunftsorientiert!
Öl-, Gas- und Pelletsheizung, Photovoltaik, Solaranlagen, Sanitär-Installation, Wärmepumpenanlagen, Kaminsanierung, Planung – Kundendienst

Baumhaus

Seite für Kinder

Kralle & Co

An einem Herbstmorgen schien die Sonne so warm, dass Rolle sich an den heißen Sommer erinnert fühlte. Es war so heiß gewesen, dass er sich nahe beim Hof ein tiefes Erdloch gegraben hatte, um sich dort vor der Sonne geschützt abzukühlen. Oft hatte er seine Freunde Kralle und Gundel dort hinein eingeladen, um gemeinsam die heiße Mittagshitze zu überstehen, denn auch bei Kralle im Baumhaus war es zeitweise kaum auszuhalten. Nach und nach wurde das Erdloch immer geräumiger, denn sie machten es bei jedem Besuch ein wenig größer. Eines Tages hatten sie in der Erde bunte Scherben gefunden. Es wurden mehr und mehr. *„Das ist bestimmt antik“*, bemerkte Gundel. *„Ja vielleicht ist es einige tausend Jahre alt“*, antwortete Rolle darauf. *„Nun übertreibt mal nicht!“* warf Kralle ein, *„Aber man könnte es untersuchen.“* In vielen Stunden hatten sie die Scherben vorsichtig gereinigt und mühsam wie ein Puzzle zusammengesetzt. Nun stand alles in einem Regal in Kralles Baumhaus. Es waren bunt verzierte Tassen und eine Kanne. Bei einigen Teilen fehlten Scherben, die sie aus Ton nachgeformt und ersetzt hatten. *„Ist es vielleicht von den Römern?“*, vermutete Rolle. Er hatte von der Villa Rustica, einem alten römischen Gutshof aus dem 2. und 3. Jahrhundert n. Chr., gehört. *„So alt sieht es noch gar nicht aus.“*, bemerkte Gundel. Kralle hatte daraufhin sehr viel in Büchern über Archäologie nachgelesen. Sie wollte herausfinden, wie alt die Fundstücke wirklich waren. Und es war gar nicht so einfach. Sie verglich Abbildungen von bekannten und erforschten Funden aus verschiedenen Zeitaltern sowie Museen, und sortierte die heraus, die denen aus dem Erdloch ähnelten. Schließlich wurde sie fündig. *„Tätärätätä ich hab's!“*, rief sie und erklärte ihren beiden Freunden, dass das Service mit großer Sicherheit rund einhundert Jahre alt sei, und aus der Stadt Schorndorf unweit von hier stammt. *„Dort wurde zwischen 1904 und 1934 Porzellan produziert, das unserem Kaffeeservice sehr ähnlich sieht“*, erklärte die Krähe und versuchte, dabei sehr schlau auszusehen. *„Und wie kommt es hier in die Erde?“*, fragten sich Rolle und Gundel.

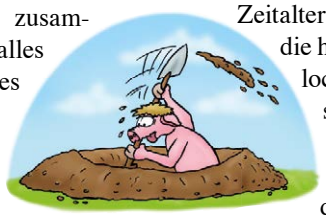

Archäologie Die Archäologie ist „die Lehre vom Altertum". Archäologen suchen nach Spuren von Menschen in der Vergangenheit, um herauszufinden, wie sie früher gelebt haben. Es gibt Archäologen, die sich mit sehr alten Funden beschäftigen. Interessant ist aber auch die neuere Geschichte.

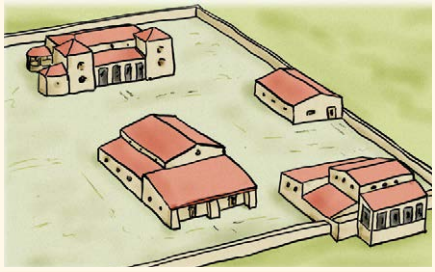

Zeichnung eines römischen Gutshofs aus dem 2. bis 3. Jahrhundert n. Chr. (Rekonstruktion), ähnlich der Villa Rustica in Nürtingen.

Geduld wird bei Grabungen benötigt, um alte Dinge wie Münzen, Knochen oder Tassen zu finden. Sie müssen dann sorgfältig gereinigt und die Fundorte dokumentiert werden. Fehlende Bruchstücke werden rekonstruiert, soweit möglich. Schließlich wird versucht, mehr über Alter und Herkunft zu erfahren.

Kralle, Rolle und Gundel haben Porzellanscherben gefunden, die zu einem Kaffeeservice gehört haben. Kralle hat nachgelesen, Fotos verglichen und dabei herausgefunden, dass es unweit von Nürtingen vor etwa 100 Jahren hergestellt wurde. Aber wie sind die Scherben dort in die Erde gekommen? War es beschädigt und wurde von den Besitzern als Müll vergraben? Wurde es vielleicht durch eine Flut aus dem Haus gespült oder wurde dieses durch ein Feuer zerstört? Auch diese Fragen versuchen Archäologen so gut es geht zu beantworten. Manchmal ist es sehr mühsam, viele kleine Details müssen untersucht werden. Aber auch Archäologen können nicht immer alles herausfinden. Unsere drei Freunde müssen erst einmal eine Pause machen und eine Tasse Tee trinken – aus Kralles eigenem Service.

Ausgewählte Werkzeuge der Archäologen

Rätselecke

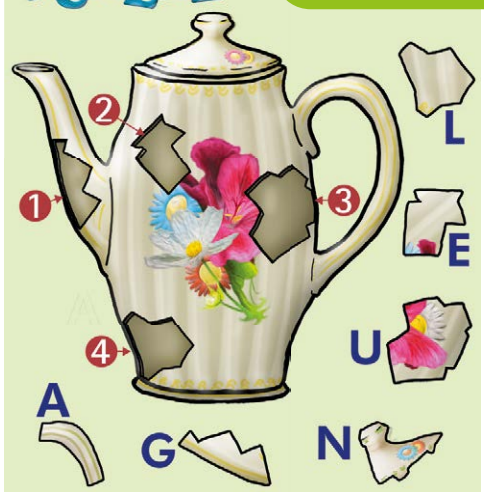

Rätselanleitung! Kralle, Gundel und Rolle haben Scherben von einer Kanne im Erdloch gefunden. Sie ist beinahe vollständig. Es müssen nur noch vier Teile eingesetzt werden. Könnt ihr den drei Freunden beim Zusammenfügen helfen? Weiter auf der nächste Seite!

Cartoon

Die Datengrundschutzverordnung bei der Stadtwerke Nürtingen GmbH

Am 25. Mai dieses Jahres ist die Datenschutzgrundverordnung – kurz DSGVO in Kraft getreten. Zielsetzung der Europäischen Union ist es, den „Datenschutz-Flickenteppich" in der EU durch unterschiedliche Umsetzung der bisherigen EG-Datenschutzrichtlinie abzuschaffen und gleiche Wettbewerbsbedingungen, den gleichen Schutz der natürlichen Personen bei der Verarbeitung der personenbezogenen Daten und einen freien Datenverkehr zu gewährleisten. In Deutschland wird dadurch auch das alte Bundesdatenschutzgesetz in weiten Teilen abgelöst und ergänzt. Zentrale Kernpunkte der Verordnung sind unter anderem das Recht auf Vergessen, die Garantie einer informierten Einwilligung, aber auch die Umsetzung mit Hilfe dafür geeigneter Prozesse und Software. Diese müssen so beschaffen sein, dass der Datenschutz in jeder Sicht gewährleistet und unumgänglich ist.

Die Anforderungen der DSGVO werden auch bei der Stadtwerke Nürtingen GmbH erfüllt, um unseren Kunden die maximale Sicherheit ihrer Daten zu gewährleisten. Dies hat für unsere Kunden und Geschäftspartner viele Vorteile, bringt aber auch gewisse Einschränkungen mit sich. Um sicherzugehen, dass Daten nicht in falsche Hände gelangen oder unberechtigterweise durch Dritte manipuliert werden können, hat die Stadtwerke Nürtingen GmbH einige Verfahren im Kundenservice weiter ausgebaut. So sind Auskünfte am Telefon nur noch in begrenztem Umfang möglich. Auch erfordern Änderungen von zum Beispiel Anschrift, Name oder Bankverbindung nun die Schriftform. Das Team rund um Tobias Länge im Kundencenter wird Ihnen jedoch weiterhin gerne bei allen Fragen und Problemen rund um die Themen Gas-, Strom- und Wasserlieferung gerne zur Verfügung stehen und Ihnen so weiterhelfen, dass Ihr Anliegen erwartungsgemäß erfüllt und gleichzeitig der Datenschutz gewahrt bleibt.

Info

Weitere Informationen zum Datenschutz der Stadtwerke Nürtingen GmbH finden Sie unter:
www.sw-nuertingen.de/datenschutzvereinbarung/

Baumhaus

Hier geht es weiter:

Rätselecke

Es sind zwei Teile zu viel, die müssen wohl zu einem anderen Fundstück gehören. Findet die vier passenden Teile und den Platz heraus, an den sie gesetzt werden müssen. Den Teilen sind Buchstaben zugeordnet. Die müsst Ihr unten in der richtigen Reihenfolge – entsprechend den Nummern (1, 2, 3, 4) neben den „Löchern" in der Kanne – einsetzen. Der Buchstabe D kommt zweimal vor und befindet sich schon an den richtigen Plätzen. Kleiner Tipp: Das Lösungswort beschreibt eine Eigenschaft, die für Archäologen bei ihrer Arbeit sehr wichtig ist, um ihre Aufgaben lösen zu können.

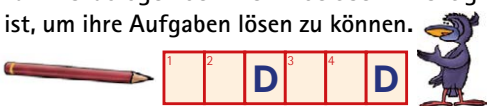

Die Lösung bitte dann in den Coupon eintragen und an die Stadtwerke Nürtingen GmbH mailen, faxen oder per Post einsenden – es gibt tolle Preise zu gewinnen – viel Erfolg!

Die Lösung aus dem letzten Baumhaus: Das gesuchte Tier ist ein **WASCHBÄR**.

Klar! Ich weiß die Lösung!

Bitte diesen Coupon ausfüllen und senden an:
Stadtwerke Nürtingen GmbH
Stichwort „Baumhaus",
Porschestr. 5-9, 72622 Nürtingen
oder per Mail an vertrieb@sw-nuertingen.de
oder per Fax an 07022/406-240
Einsendeschluss ist der 29. Dezember 2018.

Lösung

Name, Vorname

Straße, Hausnummer

PLZ, Ort

Telefonnummer Alter

Adrenalin-Junkies gesucht – Mitfiebern mit den Handballerinnen der TG Nürtingen

Lust auf Herzrasen, Adrenalinschübe und nette Mädels? Dann herzlich willkommen in der Theodor-Eisenlohr-Sporthalle in der Mühlstraße, der Heimspielstätte der Zweitliga-Handballerinnen der TG Nürtingen. Lautstarke Unterstützung ist immer erwünscht!

Besser als letzte Saison – so lautet das Motto der TG Nürtingen für ihr nunmehr viertes Jahr in der 2. Handball-Bundesliga. Mit den Rückkehrerinnen Nadine Hofmann und Lea Schuhknecht sowie Keeperin Stephanie Lukau und Kreisläuferin Lenya Treusch gingen die Nürtingerinnen optimistisch in die Vorbereitung. Doch mit Nadine Hofmann und Lea Schuhknecht verletzten sich in Vorbereitungsspielen gleich zwei Rückraumspielerinnen schwer. Mit der Verpflichtung von Carmen Siller und dem Comeback der langjährigen Spielführerin Verena Breidert konnte der Kader wieder auf zehn Feldspielerinnen ausgebaut werden.

Zum Saisonbeginn: Pech in Berlin, eine deutliche Heimniederlage gegen die sehr starken Ketscher Bären und eine unglückliche Niederlage in Mainz. Es folgten der Einzug ins DHB-Achtelfinale dank eines Erfolgs gegen Liga-Konkurrent Herrenberg und der erste Auswärtssieg in Lintfort. Die Nürtingerinnen bekommen Oberwasser, bester Beweis der bärenstarke 33:21-Erfolg beim BSV Sachsen Zwickau. Mit dem Einzug ins DHB-Pokalachtelfinale hat die TGN Geschichte geschrieben, obwohl es am Ende gegen Erstligist Neckarsulm leider nicht für die Runde der letzten acht reichte. Nach vielen Auftritten in auswärtigen Hallen, starten die TGlerinnen dann eine kleine Heimspielserie – mit Ihrer Unterstützung?

Freier Eintritt – wer diese Ausgabe des „gut versorgt" an der Eintrittskasse in der Theodor-Eisenlohr-Sporthalle vorzeigt, bekommt freien Eintritt (gilt für ein Heimspiel und für eine Person).

Heimspiele auf einen Blick

Theodor-Eisenlohr-Sporthalle

Fr, 07.12.18	20 Uhr	SG H2Ku Herrenberg
Sa, 22.12.18	19.30 Uhr	Buchholz 08-Rosengarten
Sa, 05.01.19	19.30 Uhr	TSV Nord Harrislee
Sa, 19.01.19	19.30 Uhr	SG 09 Kirchhof
Sa, 26.01.19	19.30 Uhr	Füchse Berlin
Sa, 09.02.19	19.30 Uhr	1. FSV Mainz 05
Sa, 23.02.19	19.30 Uhr	TuS Lintfort
Sa, 02.03.19	19.30 Uhr	BSV Sachsen Zwickau
Sa, 16.03.19	19.30 Uhr	VfL Waiblingen
Sa, 06.04.19	19.30 Uhr	HSG Gedern/Nidda
Sa, 27.04.19	19.30 Uhr	DJK/MJC Trier
Sa, 11.05.19	19.30 Uhr	HC Rödertal

Foto: Marco Schultz

*Unser Team in der Saison 2018/2019: **Hintere Reihe von links:** Trainer Stefan Eidt, Torwart-Trainer Fabian Juhnke, Physiotherapeutin Jennifer Groß, Lisa Wieder, Benitta Quattlender, Nadine Hofmann, Carmen Siller, Julia Bauer, Lea Schuhknecht, Team Sportliche Leitung Simon Oeder; **vordere Reihe von links:** Verena Breidert, Lenya Treusch, Christine Hesel, Nina Fischer, Stephanie Lukau, Delia Cleve, Denise Kunicke, Teamärztin Sarah Sommer. Sportliche Leitung Volker Schulz.*

Günther
Uecker

Friedensgebete Blatt 9 © Norbert Faehling

KUNST NATUR UMWELT

Friedensreich
Hundertwasser

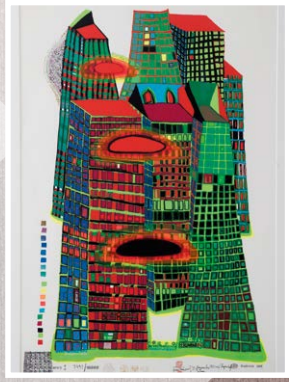

„Good morning city" Galerie die Treppe. Fotograf: Jürgen Holzwarth

Kunstausstellung in Nürtingen in der Kreuzkirche

… und einmal wieder kann man auf eine erfolgreiche Kunstausstellung zurückblicken, mehr als 10 000 Besucher wandelten auf den „Spuren von Träumen und Glauben" mit Marc Chagall und Ernst Fuchs. Deren malerische Sprache brachte die Kreuzkirche zum Leuchten.
Mit „KUNST NATUR UMWELT" - wieder in bewährter Kooperation mit der Galeristin Brigitte Kuder-Broß, Galerie Die Treppe, beschäftigt sich die Kunstausstellung in der Kreuzkirche Anfang 2019 mit zwei Künstlerpersönlichkeiten, die sich trotz augenscheinlicher Gegensätzlichkeit in harmonischer Weise zusammenfinden.

Friedensreich Hundertwasser, gilt als Künstler mit dem außergewöhnlichen Farben- und Formensinn, der sich selbst als Magier der Vegetation sieht und **Günther Uecker**, der Künstler, der den Nagel sprechen lässt. Mit seinen Nagelbildern wurde er weltberühmt, diese sind heute sein plastisches Erkennungszeichen.

Friedensreich Hundertwasser gilt als einer der bedeutendsten Künstler des 20. Jahrhunderts. Irgendwo wird einem sicherlich schon ein „Hundertwasser" begegnet sein, so zum Beispiel das Hundertwasserhaus in der Nachbarstadt Plochingen, welches durch seine außergewöhnliche Formen- und Farbenvielfalt auffällt. Dies ist die „Handschrift" Hundertwassers. Er setzte sich schon seit den frühen fünfziger Jahren mit der Architektur auseinander und forderte ein Leben in Einklang mit der Natur. Er wollte die Natur bewahren, und diese in die Architektur miteinbeziehen. Hundertwasser war immer auf der Suche nach der Wahrheit über das Leben, die Natur und das menschliche Verhalten. Friedensreich Hundertwasser war introvertiert und poetisch, was in seinen Werken zum Ausdruck kommen sollte, sowie die Individualität und Lebendigkeit.
Günther Uecker wurde 1930 in Mecklenburg-Vorpommern geboren und ist Maler und Objektkünstler. Sein Werk stellt ein wichtiges Bindeglied zwischen Nachkriegszeit und unmittelbarer Gegenwart dar. Außerdem nimmt er in seinen Werken auch politisch Stellung und reagiert so auf Umweltkatastrophen und Umweltproblematiken.

Günther Uecker arbeitete in und mit der Landschaft, er nutzte Sand und Erde als Materialien, und später auch den Nagel. Als Mitglied der Künstlergruppe ZERO wandte er sich auch der kinetischen Lichtkunst zu.

Info

Die Ausstellung ist zu sehen vom 12. Januar bis 24. Februar 2019 in der Kreuzkirche in Nürtingen.

Öffnungszeiten:
Dienstag - Sonntag, 12 bis 18 Uhr
Weitere Informationen, Termine für Führungen und sonstige Angebote rund um die Ausstellung:

www.nuertingen.de und per Mail unter ausstellungen@nuertingen.de

Zu gewinnen:

1. Preis : NT-Meter im Wert von 150 Euro inklusive Montage

2. Preis: Gutschein für die Nürtinger Bäder im Wert von 50 Euro

3. Preis: Intelligente Steckdose: im Wert von 39,99 Euro

Frage beantworten und Coupon zurück schicken

In welcher Nachbarstadt von Nürtingen steht ein Hundertwasserhaus?

Bitte diesen Coupon ausfüllen und senden an:
Stadtwerke Nürtingen GmbH, Stichwort „Preisrätsel", Porschestr. 5-9, 72622 Nürtingen
oder per Mail an vertrieb@sw-nuertingen.de oder per Fax an 07022/406-240

Einsendeschluss ist der 29. Dezember 2018. Der Rechtsweg ist ausgeschlossen.

Lösung

Name, Vorname

Straße, Hausnummer

PLZ, Ort

Telefonnummer Alter

JULI

1	Mo		27
2	Di	●	
3	Mi		
4	Do		
5	Fr		
6	Sa		
7	So		
8	Mo		28
9	Di	◐	
10	Mi		
11	Do		
12	Fr		
13	Sa		
14	So		
15	Mo		29
16	Di	○	
17	Mi		
18	Do		
19	Fr		
20	Sa		
21	So		
22	Mo		30
23	Di		
24	Mi		
25	Do	◑	
26	Fr		
27	Sa		
28	So		
29	Mo		31
30	Di		
31	Mi		

AUGUST

1	Do	●	
2	Fr		
3	Sa		
4	So		
5	Mo		32
6	Di		
7	Mi	◐	
8	Do		
9	Fr		
10	Sa		
11	So		
12	Mo		33
13	Di		
14	Mi		
15	Do	○	
16	Fr		
17	Sa		
18	So		
19	Mo		34
20	Di		
21	Mi		
22	Do		
23	Fr	◑	
24	Sa		
25	So		
26	Mo		35
27	Di		
28	Mi		
29	Do		
30	Fr	●	
31	Sa		

SEPTEMBER

1	So		
2	Mo		36
3	Di		
4	Mi		
5	Do		
6	Fr	◐	
7	Sa		
8	So		
9	Mo		37
10	Di		
11	Mi		
12	Do		
13	Fr		
14	Sa	○	
15	So		
16	Mo		38
17	Di		
18	Mi		
19	Do		
20	Fr		
21	Sa		
22	So	◑	
23	Mo	Herbstanfang	39
24	Di		
25	Mi		
26	Do		
27	Fr		
28	Sa	●	
29	So		
30	Mo		40

OKTOBER

1	Di		
2	Mi		
3	Do	Tag der Deutschen Einheit	
4	Fr		
5	Sa	◐	
6	So	Erntedankfest	
7	Mo		41
8	Di		
9	Mi		
10	Do		
11	Fr		
12	Sa		
13	So	○	
14	Mo		42
15	Di		
16	Mi		
17	Do		
18	Fr		
19	Sa		
20	So		
21	Mo	◑	43
22	Di		
23	Mi		
24	Do		
25	Fr		
26	Sa		
27	So	*Kunsthandwerkermarkt*	
28	Mo	●	44
29	Di		
30	Mi		
31	Do	Reformationstag	

NOVEMBER

1	Fr	Allerheiligen	
2	Sa		
3	So		
4	Mo	◐	45
5	Di		
6	Mi		
7	Do		
8	Fr		
9	Sa		
10	So		
11	Mo		46
12	Di	○	
13	Mi		
14	Do		
15	Fr		
16	Sa		
17	So	Volkstrauertag	
18	Mo		47
19	Di	◑	
20	Mi	Buß- und Bettag	
21	Do		
22	Fr		
23	Sa		
24	So	Totensonntag	
25	Mo		48
26	Di	●	
27	Mi		
28	Do		
29	Fr		
30	Sa		

DEZEMBER

1	So	1. Advent	
2	Mo		49
3	Di		
4	Mi	◐	
5	Do		
6	Fr	*Beginn Weihnachtsmarkt Nürtingen*	
7	Sa		
8	So	2. Advent	
9	Mo		50
10	Di		
11	Mi		
12	Do	○	
13	Fr		
14	Sa	*Adventsmarkt Altstadt*	
15	So	*Adventsmarkt Altstadt* | 3. Advent	
16	Mo		51
17	Di		
18	Mi		
19	Do	◑	
20	Fr		
21	Sa		
22	So	Winteranfang | 4. Advent	
23	Mo		52
24	Di	Heiligabend	
25	Mi	Weihnachten	
26	Do	Weihnachten ●	
27	Fr		
28	Sa		
29	So		
30	Mo		1
31	Di	Silvester	

Wir sind für Sie da!

Stadtwerke Nürtingen GmbH
Porschestr. 5-9
72622 Nürtingen
Telefon 07022/406-0
Telefax 07022/406-123
www.sw-nuertingen.de

Störungsdienst
Strom Telefon 07022/406-401
Gas, Wasser Telefon 07022/406-402
Fernwärme Telefon 07022/406-403

Bäder
Freibad Nürtingen Telefon 07022/55547
Hallenbad Nürtingen Telefon 07022/406-720
Hallenbad Zizishausen Telefon 07022/63903

NT-NET
Porschestr. 5-9
72622 Nürtingen
Telefon 0800/588 896 303 (kostenlos)
Telefax 0800/588 896 304 (kostenlos)
www.nt-net.info

JANUAR		FEBRUAR		MÄRZ		APRIL		MAI		JUNI	
1 Di	Neujahr 1	1 Fr		1 Fr		1 Mo	14	1 Mi	Tag der Arbeit	1 Sa	
2 Mi		2 Sa		2 Sa		2 Di		2 Do		2 So	
3 Do		3 So		3 So		3 Mi		3 Fr		3 Mo	● 23
4 Fr		4 Mo	● 6	4 Mo	Rosenmontag 10	4 Do		4 Sa		4 Di	
5 Sa		5 Di		5 Di	Fastnacht	5 Fr	●	5 So	●	5 Mi	
6 So	Heilige Drei Könige ●	6 Mi		6 Mi	●	6 Sa		6 Mo	19	6 Do	
7 Mo	2	7 Do		7 Do		7 So	*Osternestlesmarkt Nürtingen*	7 Di		7 Fr	
8 Di		8 Fr		8 Fr		8 Mo	15	8 Mi		8 Sa	
9 Mi		9 Sa		9 Sa		9 Di		9 Do		9 So	Pfingsten
10 Do		10 So		10 So		10 Mi		10 Fr		10 Mo	Pfingsten ◐ 24
11 Fr		11 Mo	7	11 Mo	11	11 Do		11 Sa	*Nürtinger Musiknacht*	11 Di	
12 Sa		12 Di	◐	12 Di		12 Fr	◐	12 So	Muttertag ◐	12 Mi	
13 So		13 Mi		13 Mi		13 Sa		13 Mo	20	13 Do	
14 Mo	◐ 3	14 Do	Valentinstag	14 Do	◐	14 So		14 Di		14 Fr	
15 Di		15 Fr		15 Fr		15 Mo	16	15 Mi		15 Sa	
16 Mi		16 Sa		16 Sa		16 Di		16 Do		16 So	
17 Do		17 So		17 So		17 Mi		17 Fr	*Nürtinger Maientag*	17 Mo	○ 25
18 Fr		18 Mo	8	18 Mo	12	18 Do	Gründonnerstag	18 Sa	○	18 Di	
19 Sa		19 Di	○	19 Di		19 Fr	Karfreitag ○	19 So		19 Mi	
20 So		20 Mi		20 Mi	Frühlingsanfang	20 Sa		20 Mo	21	20 Do	Fronleichnam
21 Mo	○ 4	21 Do		21 Do	○	21 So	Ostern	21 Di		21 Fr	Sommeranfang
22 Di		22 Fr		22 Fr		22 Mo	Ostern 17	22 Mi		22 Sa	
23 Mi		23 Sa		23 Sa		23 Di		23 Do		23 So	
24 Do		24 So		24 So		24 Mi		24 Fr		24 Mo	26
25 Fr		25 Mo	9	25 Mo	13	25 Do		25 Sa		25 Di	◑
26 Sa		26 Di	◑	26 Di		26 Fr		26 So	◑	26 Mi	
27 So	◑	27 Mi		27 Mi		27 Sa	◑	27 Mo	22	27 Do	
28 Mo	5	28 Do		28 Do	◑	28 So		28 Di		28 Fr	
29 Di				29 Fr		29 Mo	18	29 Mi		29 Sa	
30 Mi				30 Sa		30 Di		30 Do	Christi Himmelfahrt	30 So	
31 Do				31 So	Beginn der Sommerzeit			31 Fr			

Legende: ○ Vollmond ● Neumond
◑ Halbmond abnehmend
◐ Halbmond zunehmend

Mit der Stadtwerke Nürtingen GmbH haben Sie einen leistungsfähigen Partner an Ihrer Seite: Ob als Lieferant für Strom, Gas, Wasser und Wärme, als Partner für Telekommunikation oder als Dienstleister für E-Mobilität, mit uns sind Sie immer gut versorgt.

NT-net.info INTERNET TELEFON FERNSEHEN
ÖKOWATT
e-mobil

Stadtwerke Nürtingen GmbH

SPORT- UND FAMILIENHALLENBAD

ALLE PREISE & ÖFFNUNGSZEITEN FINDEN SIE AUF WWW.SW-NUERTINGEN.DE